



Asociación Civil de Microbiología General

XIII

Congreso Argentino de Microbiología General

San Luis-Argentina
8 al 10 Agosto de 2018

SAMIGE 2018

TERCERA CIRCULAR

Lugar de realización:

AUDITORIO MAURICIO LÓPEZ

Ejército de los Andes 950-D5700 HHW

Universidad Nacional de San Luis

Áreas temáticas:

Fisiología Microbiana, Interacción Procariota-Eucariota, Biorremediación y Biocontrol, Biodiversidad, Microbiología Ambiental y del Suelo, Biotecnología y Fermentaciones, Microbiología Molecular, Educación en Microbiología

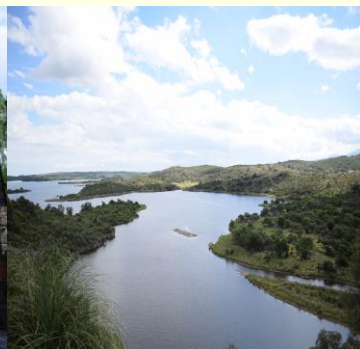

INVITADOS CONFIRMADOS

EXTRANJEROS

Dra. Ana Fernandez Scavino- Dpto. Biociencias, Área Microbiología-Facultad de Química-Universidad de la República-Uruguay

Dr. Homero Urrutia Briones- Facultad de Ciencias Biológicas-Universidad de Concepción- Chile

NACIONALES

Dra. Elizabeth Agostini- FCEFQyN-UNRC-CONICET-Rio Cuarto, Córdoba
(Biorremediación)

Dra. Cecilia Dogi- FCEFQyN-UNRC-CONICET –Rio Cuarto, Córdoba
(Interacción Procariota-Eucariota)

Dra. María Alejandra Martínez- FaCET-UNT-PROIMI-CONICET-Tucumán
(Biorremediación)

Dra. Marcela Kurina-Sanz- FQByF-UNSL-INTEQUI-CONICET-San Luis
(Biotecnología)

Dr. Jean Guy Leblanc- CERELA-CONICET-Tucumán
(Interacción Procariota-Eucariota)

Dr. Gabriel Osvaldo Gutkind-FFyB-UBA-CONICET
(Interacción Procariota-Eucariota)

Mgr. Susana Villagra- FQBF-UNSL-San Luis
(Educación)

Dr. Fabio Vázquez- Inst. de Biotecnología- Fac. Ingeniería-UNSJ-San Juan
(Biocontrol)

Dr. Edgardo Donati- Fac. de Ciencias Exactas-UNLP-CINDEFI-CONICET-Buenos Aires
(Educación)



MESA REDONDA: EDUCACIÓN

“Repensando estrategias educativas para los estudiantes universitarios de los primeros años”

Disertantes: Dra. Ana Fernández Scavino

Mgr. Susana Villagra

Dr. Edgardo Donati

Coordinadora: Dra. María Alejandra Pereyra

CONFERENCIA PLENARIA

“Resistencia antimicrobiana: ¿En dónde estamos...hacia dónde vamos?”

Dr. Gabriel Osvaldo Gutkind

Universidad de Buenos Aires-CONICET

Profesor Titular-Investigador Principal



**Contacto: info@samige.org.ar
www.samige.org.ar**

SIMPOSIOS

“Estrategias para comprender el potencial de biorremediación de cepas bacterianas nativas ”

Dra. Elizabeth Agostini

“Empleo de bacterias lácticas productoras de vitaminas en el desarrollo de nuevos alimentos y otras aplicaciones ”

Dr. Jean Guy Joseph LeBlanc

“Recursos de bioconversión para la recuperación de desechos agronómicos y de aguas residuales ”

Dra. María Alejandra Martínez

“Endófitos fúngicos: Viejas herramientas para nuevos emprendimientos biocatalíticos”

Dra. Marcela Kurina-Sanz

“Bacterias ácido lácticas y levaduras como microorganismos probióticos para la producción animal”

Dra. Cecilia Dogi

“Consideraciones sobre la ecología de levaduras biocontroladoras: importancia del lugar de aislamiento”

Dr. Fabio Vazquez

“Desnitrificación en aguas subterráneas: cómo identificar las bacterias activas”

Dra. Ana Scavino

Taller pre- congreso

“Escritura de artículos en inglés: Errores frecuentes y tips para evitarlos”

Dictado por gabinete de asesoramiento de escritura científica en inglés (GAECI- UNSL) . El objetivo principal de GAECI es ayudar a docentes e investigadores a perfeccionar sus producciones escritas en idioma inglés.

Duración : 3 hs. reloj

Día y lugar : miércoles 8 de agosto de 2018 de 9:00 a 12:00 hs. en el Microcine de UNSL.

Cupo: 60 alumnos

**Costo del taller: - inscriptos al congreso \$100
- no inscriptos \$200**

Contacto e inscripción: labmicrobiolamb.inquisal@gmail.com

Fecha límite de inscripción: 15 de julio o hasta cubrir el cupo de alumnos.



INSTRUCTIVO PARA PRESENTACIONES

Comunicaciones Orales:

Los resúmenes que sean seleccionados para ser expuestos en forma de comunicación oral por la comisión evaluadora deberán realizarse en formato Power Point y escritas en inglés, mientras que la exposición puede hacerse en castellano. Se recomienda salvaguardar la presentación en más de un formato (CD, pen drive, en la web). Las presentaciones tendrán una duración de **15** minutos en total, incluyendo el tiempo para las preguntas. Transcurridos 10 minutos, el coordinador avisará al presentador que los restantes 5 minutos corresponden a preguntas. El archivo con cada presentación oral deberá ser entregado a un coordinador el día anterior o por lo menos 3 hs antes de la exposición del trabajo.

Pósters: Las dimensiones de los posters deben ser de 120 cm de alto x 90 cm de ancho. El título y el resumen deben estar escritos en inglés y el resto del desarrollo del trabajo en castellano. Los trabajos que sean seleccionados para ser presentados como comunicación oral NO se exponen como póster.





FECHAS IMPORTANTES

**Carga de resúmenes y solicitud de becas de traslado:
4 de mayo al 5 de junio de 2018**

IMPORTANTE: la Comisión Directiva ha resuelto **PRORROGAR** hasta el **5 de junio de 2018** la carga y solicitud de becas.

Inscripción:
Hasta el 6 de julio de 2018

La tarifa promocional para la inscripción vencerá el **8 de junio de 2018**.
No se recibirán pagos ni se realizarán inscripciones en el congreso.

Comunicación de la aceptación de resúmenes y becas otorgadas:
A partir del 25 de junio de 2018

Pagos cuotas e inscripciones
Se recibirán pagos hasta el 6 de julio de 2018 (inclusive)

Los socios **ACTIVOS** que adeuden cuotas societarias podrán abonarlas hasta el 6 de julio de 2018 junto con la cuota del corriente año. Consulte su estado de cuenta a secretaria_samige@leloir.org.ar.

Todos los pagos (inscripción o cuotas societarias) deberán ingresarse en el página de SAMIGE (www.samige.org.ar) dentro de cada usuario en el sector PAGOS indicando a que corresponde el pago y los datos para la facturación **antes del 6 de julio de 2018**. En caso de pagos en conjunto, cada inscripto adjuntará el comprobante en su usuario indicando detalle y datos de facturación

Los recibos electrónicos serán entregados por mail , recuerde ingresar un contacto y los DATOS DE FACTURACION al subir su pago.

**Contacto: info@samige.org.ar
www.samige.org.ar**



RESUMENES E INSCRIPCIÓN

La inscripción y el envío de resúmenes se realizarán vía Internet (on line) en la página: www.samige.org.ar a partir de mayo de 2018 hasta las fechas indicadas anteriormente.

SE ACEPTARÁN HASTA DOS TRABAJOS POR AUTOR INSCRIPTO

Es requisito para la inscripción como socio ACTIVO SAMIGE tener las CUOTAS SOCIETARIAS AL DÍA. Los socios que registren deuda deberán saldarla antes del 6 de julio de 2018 para considerar sus inscripciones como ACTIVO, de lo contrario abonarán inscripción como NO SOCIOS.

Es requisito para la inscripción como socio ADHERENTE presentar el aval de su director socio ACTIVO que este al día con sus cuotas societarias.

Para asociarse a SAMIGE consulte los requisitos en www.samige.org.ar /ASOCIACION. El sistema on line estará disponible para la carga de resúmenes y pedidos de beca en www.samige.org.ar **HASTA EL 5 DE JUNIO de 2018**. Iniciando sesión con su usuario podrá inscribirse en el congreso en la categoría correspondiente y luego subir su resumen y comprobantes de pagos. Las becas de traslado SAMIGE podrán ser solicitadas únicamente por socios SAMIGE ADHERENTES o ACTIVOS (postdoctorandos recientes) que sean autores y presentadores de un resumen y cuyo director sea socio ACTIVO al día con sus cuotas societarias. El solicitante de la beca deberá subir el resumen que presentará en el congreso y seleccionar la opción SOLICITA BECA on line **HASTA EL 5 DE JUNIO de 2018**. Es imprescindible que el Director manifieste su conformidad con la solicitud mediante una nota de aval para el pedido de beca.



PAGO DE INSCRIPCIONES Y CUOTAS SOCIETARIAS

Categoría	Cuota Societaria 2018	Inscripción SAMIGE 2018	
		Hasta 8 de junio de 2018	Del 9 de junio al 6 de julio de 2018
Socio activo (1)	\$1500	\$1700	\$1900
Socio adherente (2)	-	\$1300	\$1500
No socio (3)	-	\$3800	\$4300
Estudiante de grado (asistente) (4)	-	\$650	\$750
DOCENTE UNSL (asistente) (5)	-	\$1300	\$1500
DOCENTE UNSL (6)	-	\$1700	\$1900

- (1) Investigadores activos con título de Doctor o Magíster asociados a SAMIGE (o AAM) y con sus cuotas societarias al día. Para asociarse consulte requisitos en www.samige.org.ar
- (2) Estudiantes de grado y postgrado (doctorandos) asociados a SAMIGE (o AAM). Los socios adherentes SAMIGE NO abonan cuota societaria. Para asociarse deberán enviar la ficha completa de ASOCIACION y una nota de AVAL DEL DIRECTOR socio ACTIVO SAMIGE (Consulte ASOCIACION en www.samige.org.ar). En el caso de socios AAM, el estudiante presentara sus datos personales y el aval del director socio AAM. Tanto el director socio SAMIGE como el AAM deberán encontrarse al día con sus cuotas societarias, incluyendo 2018. El monto de cada cuota societaria anual anterior a 2018 es de \$1200 por año impago. Socios activos que adeuden más de 4 años deberán inscribirse y asistir en calidad de No Socios.
- (3) Aquellos autores investigadores o estudiantes de cualquier tipo que no están asociados a SAMIGE (o AAM) y que presenten su trabajo en el congreso.
- (4) Estudiantes de grado que asisten al congreso sin presentar trabajo.
- (5) Los DOCENTES de UNSL que asisten al congreso sin presentar trabajo. Es requisito que certifiquen su pertenencia a la UNSL.
- (6) Los DOCENTES de UNSL que presenten su trabajo en el congreso. Es requisito que certifiquen su pertenencia a la UNSL.

No se realizarán ni recibirán pagos de cuotas o inscripciones en el congreso.

IMPORTANTE: Los resúmenes cuyos autores adeuden su inscripción o cuotas societarias al 6 de julio serán eliminados del programa.



PAGO DE INSCRIPCIONES Y CUOTAS SOCIETARIAS

Los pagos deberán realizarse por transferencia bancaria electrónica (Homebanking) a la siguiente cuenta bancaria:

Banco de la Nación Argentina (Suc. Montserrat, nro. 66)

Nombre del Titular: Claudio Valverde (CUIL 20-21604159-4)

Nº Cuenta de Caja de Ahorro: 0066-0160408834

CBU: 0110016730001604088347

IMPORTANTE: El comprobante del pago efectuado deberá ingresarlo en su usuario (www.samige.org.ar) indicando en los datos de facturación el detalle del pago y un mail de contacto para enviarle el comprobante electrónico.



ALOJAMIENTO

Los disertantes se alojarán en el Hotel Vista
<http://www.vistasuites.com.ar/>

Contacto: info@samige.org.ar
www.samige.org.ar